



00235

POLSKI ZWIĄZEK MOTOROWY

Członek Międzynarodowych Federacji FIA, FIM, AIT, FICC, UEM

PZM Holding Sp. z o.o.**BIURO CERTYFIKOWANYCH RZECZOZNAWCÓW TECHNIKI SAMOCHODOWEJ,
RUCHU DROGOWEGO, MASZYN I URZĄDZEŃ**

01-460 Warszawa, ul. Górczewska 228F; tel. 22 385 85 85, 22 385 85 61; fax 22 385 85 65; email: holding@pzm.pl

OPINIA Nr: 282/03/2026

z dnia: 2026/03/06

Wykonawca opinii : Adam Żyszkowski RS 001508

Zleceniodawca: Państwowa Inspekcja Pracy Okręgowy Inspektorat Pracy w Warszawie NIP: 526-10-53-222

Adres: ul. Grójecka 186, 02-390 Warszawa

Właściciel: Państwowa Inspekcja Pracy Okręgowy Inspektorat Pracy w Warszawie

Adres: ul. Grójecka 186, 02-390 Warszawa

Zadanie: Określenie wartości rynkowej pojazdu

PODSTAWA OPINII**1. Badanie pojazdu przeprowadzone dnia 05.03.2026r. w 26-600 Radom, ul. Wierzbicka 26/44.**

2. Instrukcja Określania Wartości Pojazdów Nr 1/2024 zatwierdzona w dniu 25 kwietnia 2024 roku uchwałą Zarządu Głównego do stosowania w Stowarzyszeniu Rzeczoznawców Techniki Samochodowej i Ruchu Drogowego oraz w Komputerowym Systemie INFO-EKSPERT.

DANE IDENTYFIKACYJNE POJAZDU (*)

Dane: [O] III-2026

Marka: HYUNDAI

Rok produkcji: 2019

Model: i20 1.2 MR`19 E6

Wersja: Classic Plus

Rodzaj pojazdu: Samochód osobowy

Nr rejestracyjny: WY 1547M

VIN: NLHB251BAKZ537929

Data pierwszej rejestracji	2019/05/22
Data ważności badania technicznego	2026/05/18
Wskazanie drogomierza	209362 km
Okres eksploatacji pojazdu (19/05/22-26/03/06)	81 mies.
Kolor powłoki lakierowej, (rodzaj lakieru)	2-warstwowy typu uni
Dop. masa całkow.	1580 kg
Rodzaj nadwozia	hatchback 5 drzwiowy
Jednostka napędowa	z zapłonem iskrowym (wtrysk)
Pojemność / Moc silnika	1248 ccm / 62kW (84KM)
Liczba cylindrów / Układ cylindrów / Liczba zaworów	4 / rzędowy / 16
Rodzaj skrzyni biegów	manualna
Rodzaj napędu	przedni (4x2)

WYPOSAŻENIE STANDARDOWE

L.p.	Nazwa elementu wyposażenia	L.p.	Nazwa elementu wyposażenia
1	ABS - system zapobiegający blokowaniu kół	18	Nawiew powietrza na siedzenia tylne
2	Asystent ruszania pod górę HAC	19	Oparcie siedzeń tylnych dzielone asymetrycznie
3	Autoalarm	20	Oświetlenie do czytania (przód)
4	Czujniki ciśnienia w oponach	21	Poduszka powietrzna kierowcy
5	Fotel kierowcy z regulacją wysokości	22	Poduszka powietrzna pasażera z możliwością odłączenia
6	Funkcja Follow-Me-Home	23	Poduszki powietrzne boczne przednie
7	Głośniki 2 szt.	24	Półka bagażnika
8	Gniazdo 12V	25	Sterowanie systemem audio w kierownicy

9	Kieszeń w oparciu fotela pasażera	26	Sygnalizacja hamowania awaryjnego
10	Klamki zewnętrzne w kolorze nadwozia	27	Sygnalizacja niezapiętych pasów przednich i tylnych
11	Klimatyzacja	28	Szyby przednie regulowane elektrycznie
12	Kluczyk składany	29	Szyby przyciemniane
13	Kolumna kierownicy regulowana w 2 płaszczyznach	30	Światła do jazdy dziennej
14	Koło zapasowe dojazdowe	31	Tapicerka tekstylna
15	Komputer pokładowy	32	Wspomaganie układu kierowniczego elektrycznie
16	Kurtyny powietrzne boczne	33	Zabezpieczenie drzwi tylnych przed otwarciem od wewnątrz
17	Lusterka zewnętrzne z kierunkowskazami	34	Zamek centralny zdalnie sterowany

L.p. Nazwa pakietu / elementu pakietu wyposażenia standardowego

- Lusterka zewnętrzne podgrzewane i regulowane elektrycznie
Lusterka zewnętrzne regulowane elektrycznie
Lusterka zewnętrzne podgrzewane elektrycznie
- Radio z ekranem 3,8" + USB
Złącze "USB"
Radio
Wyświetlacz radia 3,8"
- System kontroli trakcji i stabilizacji pojazdu VDC (ESC/VSM)
System elektronicznej kontroli toru jazdy ESP
System kontroli trakcji ESC

WYPOSAŻENIE DODATKOWE**L.p. Nazwa elementu wyposażenia****Wartość [PLN]**

- System Bluetooth

251

OPIS ZAMONTOWANEGO W POJEŹDZIE OGUMIENIA

Koło	Marka, typ	Bieżnik [mm]	Zużycie [%]
Przednie lewe:	*LAUFEN 185/65 R15 88I I FIT TL	5,0	59
Przednie prawe:	*LAUFEN 185/65 R15 88I I FIT TL	5,0	59
Tylne lewe:	*LAUFEN 185/65 R15 88I I FIT TL	5,0	59
Tylne prawe:	*LAUFEN 185/65 R15 88I I FIT TL	5,0	59

STAN TECHNICZNY POJAZDU

Pojazd zidentyfikowano na podstawie nadanego numeru rejestracyjnego oraz numeru VIN.

PRZEDSTAWIONO:

- Dowód rejestracyjny seria DR/BAU numer 1078615 wydany przez Prezydenta m.st. Warszawy Dzielnica Ochota 02-021 Warszawa ul. Grójecka 17A dnia 09.03.2024r.

SILNIK I ZESPÓŁ NAPĘDOWY:

- Silnik i zespół napędowy w stanie odpowiednim do przebiegu i okresu eksploatacji. Wad ani usterek nie stwierdzono.

UKŁAD JEZDNY:

- Tarcze kół stalowe - rozległe ślady korozji.
- Kołpak ochronny tarczy koła przedniego prawego - porysowany, otarty, popękany, z ubytkami materiału.

NADWOZIE:

- Wzmocnienie boczne prawe - ślady i ogniska korozji.
- Próg lewy w części przedniej - porysowany; w części tylnej - wgnieciony, otarty, z ubytkami powłoki lakierowej.
- Blotnik tylny lewy na krawędzi przedniej - punktowy ubytek powłoki lakierowej
- Blotnik tylny prawy na przetłoczeniu łukowym - ślady i ogniska korozji.
- Poszycie zderzaka przedniego - liczne zarysowania i otarcia, punktowe ubytki powłoki lakierowej.

- Pokrywa komory silnika - punktowe ubytki powłoki lakierowej.

OSPRZĘT I WYPOSAŻENIE POJAZDU:

- Osprzęt i wyposażenie pojazdu w stanie odpowiednim do przebiegu i okresu eksploatacji. Wad ani usterek nie stwierdzono.

Samochód dodatkowo wyposażony w kpl. ogumienia letniego Barum 185/65R15 88T Bravuris 5HM o głębokości bieżnika 6,6,7,7 mm.

KOREKTY

WARTOŚĆ BAZOWA BRUTTO (82 mies.)	37 000 PLN
KOREKTA ZA WYPOSAŻENIE DODATKOWE	251 PLN
KOREKTA ZA PRZEBIEG	- 8 967 PLN
KOREKTA ZA OGUMIENIE	- 75 PLN
KOREKTY RÓŻNE	- 10 230 PLN

W tym:

	[%]	Wart. [PLN]
Stan utrzymania i dbałość o pojazd	-5,0	-1 414
Zadana szacunkowa korekta z tytułu wcześniejszych napraw	-10,0	-2 828
Szczególny charakter eksploatacji	-10,0	-2 828
Konieczne naprawy pojazdu	-12,6	-3 560
Ogumienie letnie kpl.	1,4	400

KOMENTARZ

- Korekta pierwszej rejestracji - korekta automatyczna systemu.
- Korekta aktualności badań technicznych - korekta automatyczna systemu.
- Korekta przebiegu - korekta automatyczna systemu.
- Korekta ogumienia - korekta automatyczna systemu.
- Korekta szczególny charakter eksploatacji - pojazd służbowy firmy.

Pozostałe korekty jak w opisie technicznym.

Wartość rynkowa brutto wyżej zidentyfikowanego pojazdu, określona na dzień wykonania opinii wynosi:

18000 PLN

(słownie: osiemnaście tysięcy złotych)

w tym VAT (23,0%) 3365,85 PLN

Wartości określono na podstawie:

- notowań wartości rynkowych systemu INFOEKSPERT III-2026
- korekt mających wpływ na wartość pojazdu

1. Wydając niniejszy dokument Rzecznawca zastrzega, iż nie bierze odpowiedzialności za wady ukryte pojazdu i takie, których stwierdzenie wymaga zastosowanie dodatkowych specjalistycznych pomiarów lub warsztatowych badań stanowiskowych głównych zespołów, podzespołów i układów (w tym badań związanych z pomiarem geometrii układu zawieszenia lub pomiarem punktów bazowych karoserii po jej naprawie powypadkowej) o ile nie zostały one przez Zleceniodawcę zamówione.

2. Od niniejszej Oceny Zleceniodawcy przysługuje prawo odwołania się do Prezesa PZM Holding Sp. z o.o.

Warszawa dnia 06.03.2026



Adam Żyszkowski
rzecznawca samochodowy

WS 001508 nr identyfikacyjny listy Ministerstwa Infrastruktury i Rozwoju
Certyfikat nr 55 z dnia 15.05.2014 r.

wycenę sporządził cert. rzeczoznawca
pieczęć i podpis

POLSKI ZWIĄZEK MOTOROWY
HOLDING Sp z o o
BIURO CERTYFIKOWANYCH
RZECZOWNAWCÓW SAMOCHODOWYCH
01-460 Warszawa, ul. Górczewska 228F
tel. 385-85-85 fax 383-85-65

pieczęć PZM Holding Sp. z o.o.

DOKUMENTACJA FOTOGRAFICZNA

do opinii nr: 282/03/2026

z dnia: 2026/03/06

DANE IDENTYFIKACYJNE POJAZDU (*)

Dane: [O] III-2026

Marka: HYUNDAI

Rok produkcji: 2019

Model: i20 1.2 MR`19 E6

Wersja: Classic Plus

Nr rejestracyjny: WY 1547M

Rodzaj pojazdu: Samochód osobowy

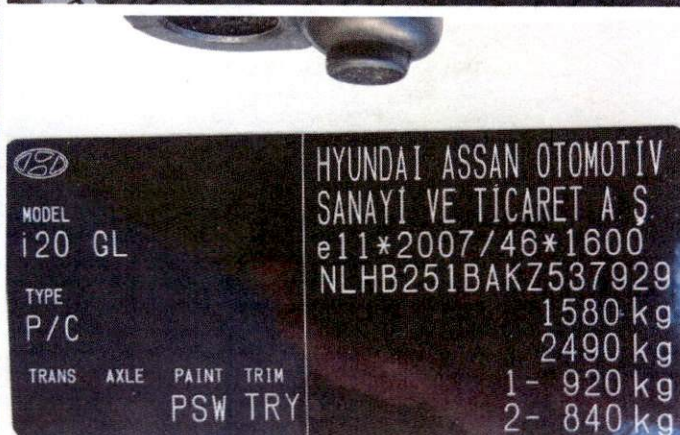

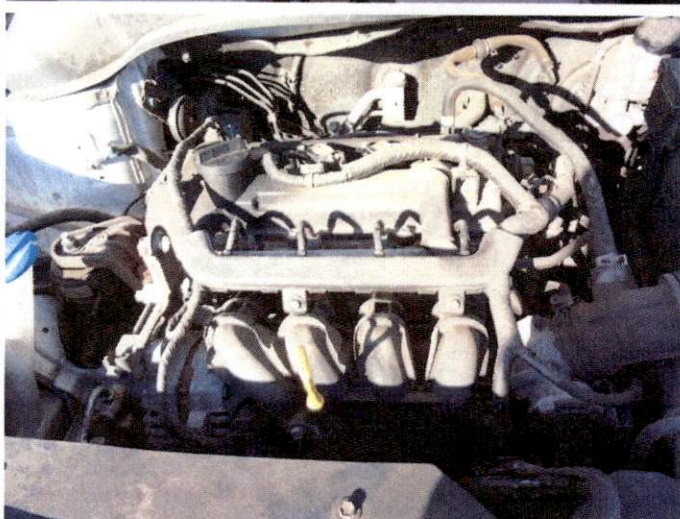
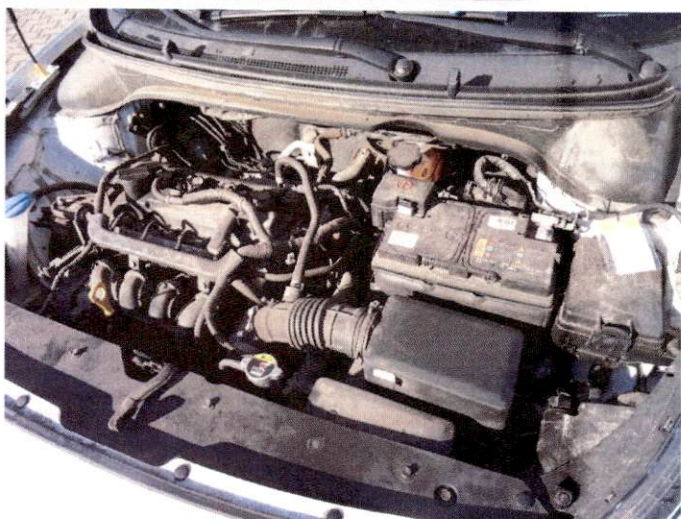



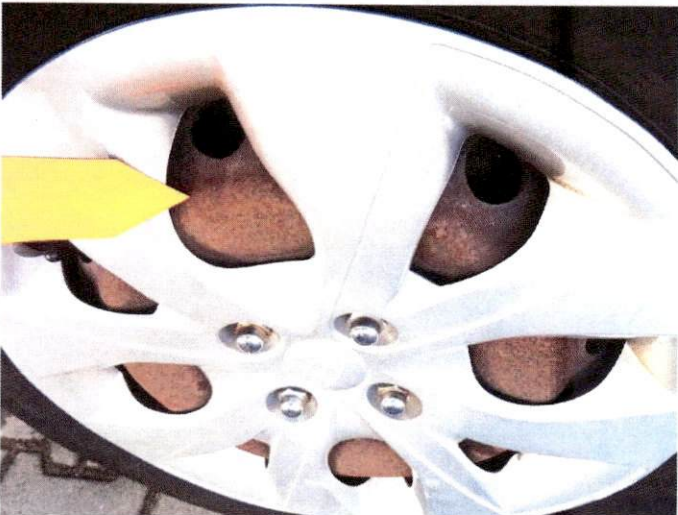
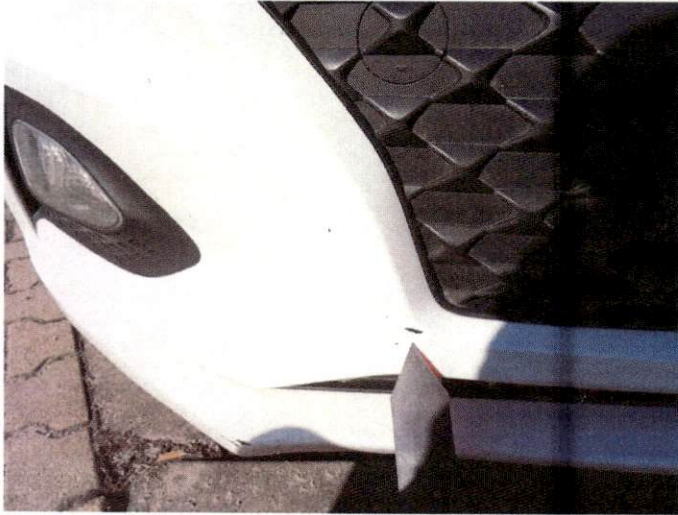

A handwritten signature in blue ink, located at the bottom right of the page.

ARKUSZ USTALENIA WARTOŚCI POJAZDU

do opinii nr: 282/03/2026

z dnia: 2026/03/06

Wykonawca opinii : Adam Żyszkowski RS 001508

Zleceniodawca: Państwowa Inspekcja Pracy Okręgowy Inspektorat Pracy w Warszawie NIP: 526-10-53-222

Adres: ul. Grójecka 186, 02-390 Warszawa

Właściciel: Państwowa Inspekcja Pracy Okręgowy Inspektorat Pracy w Warszawie

Adres: ul. Grójecka 186, 02-390 Warszawa

Zadanie: Określenie wartości rynkowej pojazdu

DANE IDENTYFIKACYJNE POJAZDU (*)

Dane: [O] III-2026

Marka: HYUNDAI

Rok produkcji: 2019

Model: i20 1.2 MR`19 E6

Wersja: Classic Plus

Nr rejestracyjny: WY 1547M

Rodzaj pojazdu: Samochód osobowy

Wycena na podstawie pojazdu: HYUNDAI i20 1.2 MR`19 E6 Classic Plus hb5 1248 ccm 62 kW B

USTALENIE WARTOŚCI POJAZDU**KATALOG WARTOŚCI BAZOWYCH (BRUTTO):**

rok	mies.	wart. z katal. [PLN]	wart. zadana [PLN]
2020	05	39600	39600
2019	05	37000	37000
2018	05	34750	34750

WARTOŚĆ BAZOWA BRUTTO (82 mies.) 37 000 PLN

Normatywny okres eksploatacji 82 mies.

DATA PIERWSZEJ REJESTRACJI (rok/mies/dn) 2019/05/22

Rzeczywisty okres eksploatacji 81 mies.

LISTA WYPOSAŻENIA:

Lista wyposażenia na podstawie informacji z bazy danych na okres: 2019.01-2019.12

WYPOSAŻENIE DODATKOWE:

L.p.	Nazwa elementu wyposażenia	wta	data zam.	wpa	[%]	Wsp.	Wart. [PLN]
1	System Bluetooth	1,00			1,83	0,37	251
KOREKTA ZA WYPOSAŻENIE DODATKOWE							251 PLN
KOREKTA ZA WYPOSAŻENIE							251 PLN po korekcie: 37 251 PLN

Przebieg normatywny 99 000 km

Przebieg rzeczywisty odczytany 209 362 km

KOREKTA ZA PRZEBIEG - 8 967 PLN po korekcie: 28 284 PLN

ZASTOSOWANE KOREKTY RÓŻNE:

Opis korekty	[%]	Wart. [PLN]
Stan utrzymania i dbałość o pojazd	-5,0	-1 414
Zadana szacunkowa korekta z tytułu wcześniejszych napraw	-10,0	-2 828
Szczególny charakter eksploatacji	-10,0	-2 828
Konieczne naprawy pojazdu	-12,6	-3 560
Ogumienie letnie kpl.	1,4	400
KOREKTY RÓŻNE		- 10 230 PLN po korekcie: 18 054 PLN

STAN OGUMIENIA:

Oś	Koło	Cena	Zuż.	Bieżn	Koło	Cena	Zuż.	Bieżn	Koło	Cena	Zuż.	Bieżn	Koło	Cena	Zuż.	Bieżn
		[PLN]	[%]	[mm]		[PLN]	[%]	[mm]		[PLN]	[%]	[mm]		[PLN]	[%]	[mm]
Przednia					Lewe:	209	59*	5					Prawe:	209	59*	5
Tylna					Lewe:	209	59*	5					Prawe:	209	59*	5

KOREKTA ZA OGUMIENIE - 75 PLN po korekcie: 17 979 PLN

WARTOŚĆ RYNKOWA BRUTTO PO ZAOKRĄGLENIU 18 000 PLN

1. Wydając niniejszy dokument Rzeczoznawca zastrzega, iż nie bierze odpowiedzialności za wady ukryte pojazdu i takie, których stwierdzenie wymaga zastosowanie dodatkowych specjalistycznych pomiarów lub warsztatowych badań stanowiskowych głównych zespołów, podzespołów i układów (w tym badań związanych z pomiarem geometrii układu zawieszenia lub pomiarem punktów bazowych karoserii po jej naprawie powypadkowej) o ile nie zostały one przez Zleceniodawcę zamówione.

2. Od niniejszej Oceny Zleceniodawcy przysługuje prawo odwołania się do Prezesa PZM Holding Sp. z o.o.



Adam Żyszkowski
rzeczoznawca samochodowy

45 001508 w identyfikacji Instytutu Infrastruktury i Rozwoju
PZM nr 001 z dnia 15.05.2014 r.

Warszawa dnia 06.03.2026

[Signature]

wycenę sporządził cert. rzeczoznawca
pieczęć i podpis

POLSKI ZWIĄZEK MOTOROWY
HOLDING Sp z o o
BIURO CERTYFIKOWANYCH
RZECZOZNAWCÓW SAMOCHODOWYCH
01 460 Warszawa, ul. Górczewska 228F
tel. 385-85-85 fax 383-85-65

pieczęć PZM Holding Sp. z o.o.

POLSKI ZWIĄZEK MOTOROWY
Zarząd Główny
Biuro Finansowe
01-460 Warszawa, ul. Grojecka 221
tel. 532-85-70, fax: 532-85-73

R

(00)759007734501889085

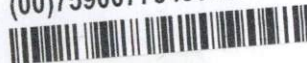

Poczta Polska

Opłata pobrana _____ zł _____ gr

2025

„OPLATA POBRANA
TAXE PERCUE - POLOGNE”
Umowa z Poczta Polska S.A.
ID 268425/W”



POLECONY
PRIORYTET

Państwowa Inspekcja Pracy
Okręgowy Inspektorat Pracy w Warszawie
ul. Grojecka 186
02-390 Warszawa



152603110077

WPLYNEŁO
OKRĘGOWY INSPEKTORAT PRACY
W WARSZAWIE
KANCLARIA OGÓLNA

11. 03. 2026

UNP:
Liczba załączników
Podpis wyrażającego
.....